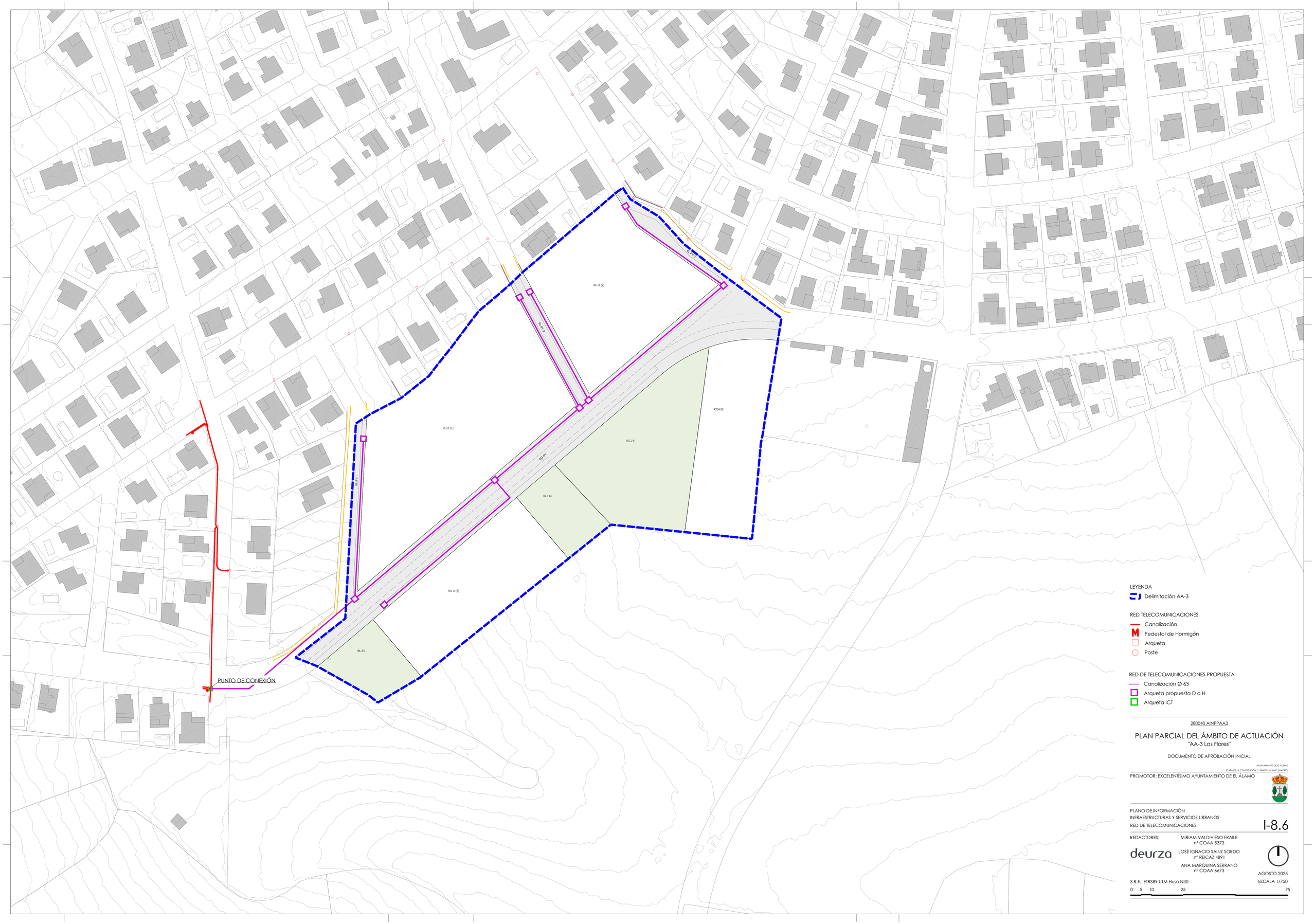

280040 AINPPAA3

PLAN PARCIAL DEL ÁMBITO DE ACTUACIÓN

"AA-3 Las Flores"

DOCUMENTO DE APROBACIÓN INICIAL

AYUNTAMIENTO DE EL ÁLAMO
PLAZA DE LA CONSTITUCIÓN 1. 28607 EL ÁLAMO (MADRID)

PROMOTOR: EXCELENTÍSIMO AYUNTAMIENTO DE EL ÁLAMO

PLANO DE INFORMACIÓN
INFRAESTRUCTURAS Y SERVICIOS URBANOS
RED DE TELECOMUNICACIONES

I-8.6

REDACTORES:
MIRIAM VALDIVIESO FRAILE
nº COAA 5373
JOSÉ IGNACIO SAINZ SORDO
nº REICAZ 4891
ANA MARQUINA SERRANO
nº COAA 6673
deurza

AGOSTO 2025

S.R.E.: ETRS89 UTM Huso N30

ESCALA 1/750

0 5 10 25 75